

KARLOVAČKA ŽUPANIJA

884

Na temelju članka 35. Zakona o lokalnoj i područnoj (regionalnoj) samoupravi (»Narodne novine« br. 33/01, 60/01, 129/05, 109/07, 125/08, 36/09, 150/11, 144/12, 19/13, 137/15, 123/17, 98/19, 144/20), članka 123. stavka 3. Zakona o zaštiti prirode (»Narodne novine« br. 80/13, 15/18, 14/19 i 127/19) i članka 31. Statuta Karlovačke županije (Glasnik Karlovačke županije br. 20/09, 38/09, 20/10, 04/13, 8a/18, 18c/20, 13/21, 17/21), uz prethodnu suglasnost Ministarstva gospodarstva i održivog razvoja, klasa: 352-02/23-04/2, urbroj: 517-10-2-1-24-8 od 1. veljače 2024. godine, Ministarstva poljoprivrede, klasa: 351-03/23-01/372, urbroj: 525-06/188-24-2 od 18. siječnja 2024. godine, Ministarstva mora, prometa i infrastrukture klasa: 351-01/23-01/39, urbroj: 530-05-23-2 od 18. prosinca 2023. godine, Županijska skupština Karlovačke županije na 20. sjednici, 7. ožujka 2024. godine donosi

ODLUKU

O PROGLAŠENJU ZNAČAJNOG KRAJOBRAZA »MREŽNICA«

Članak 1.

Porječje rijeke Mrežnice pod nazivom »Mrežnica« koje obuhvaća donji tok rijeke Mrežnice na području Gradova Duga Resa i Ogulin te Općina Barilović i Generalski Stol, proglašava se zaštićenim područjem u kategoriji Značajni krajobraz.

Članak 2.

Granica i položaj u prostoru Značajnog krajobraza pobliže su opisani u Prilogu I., prikazani na topografskoj karti iz Priloga II., a utvrđeni geodetskom podlogom (Geo-kom d.o.o., Duga Resa, iz lipnja 2023. godine) iz Priloga III. ove Odluke.

Članak 3.

Značajnim krajobrazom »Mrežnica« upravlja Javna ustanova NATURA VIVA za upravljanje zaštićenim dijelovima prirode na području Karlovačke županije.

Članak 4.

Na temelju ove Odluke, Značajni krajobraz »Mrežnica« upisat će se u Upisnik zaštićenih područja koji vodi tijelo državne uprave nadležno za zaštitu prirode.

Članak 5.

Kartografski prikaz zaštićenog područja u analognom i digitalnom obliku, čuva se u Karlovačkoj županiji. U digitalnom obliku obuhvat Značajnog krajobraza čuva se kao sloj geografskog informacijskog sustava (GIS) i javno je dostupan putem mrežnog portala Informacijskog sustava zaštite prirode – Bioportal (<http://www.bioportal.hr/gis>), kojeg vodi tijelo državne uprave nadležno za zaštitu prirode.

Članak 6.

Ova Odluka i kartografski prikaz zaštićenog područja u analognom i digitalnom obliku dostavlja se tijelu državne uprave nadležnom za zaštitu prirode, te Državnoj geodetskoj upravi, Područnom uredu za katastar u Karlovcu, radi evidentiranja posebnog pravnog režima – zaštićeno područje u kategoriji spomenika prirode u katastar i zemljišnu knjigu, u skladu sa člankom 127., stavicima 3. i 4. Zakona o zaštiti prirode.

Članak 7.

Za upravljanje predmetnim Značajnim krajobrazom sredstva će osigurati Karlovačka županija sukladno Izjavi o osiguranju sredstava za upravljanje Značajnim krajobrazom »Mrežnica«, donesenoj na 20. sjednici županijske skupštine 7. ožujka 2024. godine.

Članak 8.

Ova Odluka stupa na snagu osmoga dana od dana objave u »Glasniku Karlovačke županije«, a objavit će se i u »Narodnim novinama«, bez priloga III. ove Odluke.

Klasa: 024-02/24-02/4

Predsjednik
Županijske skupštine
mr. sc. Vlado Jelkovic, v. r.

PRILOG I.

1. OPIS GRANICE ZNAČAJNOG KRAJOBRAZA »MREŽNICA«

Sukladno članku 124. Zakona o zaštiti prirode (»Narodne novine«, broj 80/13, 15/18, 14/19, 127/19) geodetskom podlogom prostorno se određuje područje koje se planira zaštititi, a ista je sastavljena od preklopa DOF 5 s katastarskim planom i ucrtanom granicom zaštićenog područja te popisom katastarskih čestica koje su obuhvaćene tim područjem. Sukladno navedenom, granica Značajnog krajobraza Mrežnica koja je predložena u stručnoj podlozi za zaštitu i opisana u poglavlju 2.8. Stručne podloge za zaštitu porječja rijeke Mrežnice u kategoriji Spomenika prirode »Mrežnica – Tounjčica« i Značajnog krajobraza »Mrežnica« I. izmjena (MINGOR ZZOP, 2023) sukladna je geodetskoj podlozi (GEO-KOM d.o.o., 2023) prostorno i opisom. Kartografski prikaz zaštićenog područja nalazi se u Prilogu 2. ovog dokumenta. Predloženi Značajni krajobraz »Mrežnica« nalazi se na području Karlovačke županije, općina/grad: Barilović, Duga Resa, Generalski Stol, Ogulin i katastarskih općina: Bukovlje, Donji Zvečaj, Generalski Stol, Gornji Zvečaj, Mateško Selo, Mrežnički Novaki, Svojić.

1.1. Granica Značajnog krajobraza »Mrežnica«

Granica Značajnog krajobraza Mrežnica započinje u točki T1. Od te točke nastavlja u smjeru jugoistoka prelazeći most u Belavićima te nastavlja pratiti cestu isključujući ju sve do točke T2. Od te točke dolazi do međe k.č. 726 k.o. Bukovlje. Dalje nastavlja pratiti među k.č. 726, 696, 699/6, 511, presijecajući k.č. 471/1 pa nastavlja međom k.č.br. 471/1, 165 k.o. Bukovlje ne uključujući iste do točke T3. Od te točke nastavlja pratiti cestu isključujući ju do točke T4. Od te točke prati među k.č.br. 2673, 2699/9, 2699/8, 2655/7, 2655/2, 2722 k.o. Bukovlje do točke T5. Odatle nastavlja cestom isključujući ju do točke T6 od koje dalje prati među k.č.br. 1392/7 k.o. Mateško Selo isključujući ju te dolazi do točke T7. Od te točke nastavlja dalje prateći cestu isključujući ju do točke T8 gdje skreće i nastavlja pratiti cestu sve do točke T9. Od točke T9 nastavlja prateći među k.č.br. 1182, 1448, 1183, presijecajući k.č.br. 1454, potom nastavlja 1196, 1450, 1197 k.o. Mateško Selo uključujući iste do točke T10. Dalje nastavlja prateći cestu (isključujući ju) do točke T11. Odatle nastavlja međom k.č.br. 3, 2 k.o. Svojić ne uključujući ih te dolazi do točke T12. Od T12 nastavlja međom k.č.br. 2, 36, 21, 35 (presijecajući istu) k.o. Svojić ne uključujući ih, te dolazi do točke T13. Potom nastavlja pravocrtno prelazeći rijeku Mrežnicu i dolazi do točke T14. Dalje nastavlja prateći među k.č.br. 1786/1, 3027, 527, 522, 514 i 513 k.o. Donje Dubrave ne uključujući iste do točke T15 od koje nastavlja pravocrtno do točke T16 zatim međom k.č. 1181 k.o. Generalski Stol potom presijeca istu u smjeru sjeveroistoka te dolazi do točke T17. Od te točke nastavlja dalje prateći cestu isključujući ju do točke T18. Od te točke nastavlja međom k.č.br. 1175 (presijecajući k.č.br. 1145/2 k.o. Generalski Stol), 1177, 877, 1146, 1140 k.o. Generalski Stol isključujući iste do točke T19. Odavde nastavlja međom k.č.br. 1135/1 do točke T20, potom pravocrtno do točke T21. Nastavlja međom k.č.br. 1135, 161/1 k.o. Generalski Stol uključujući iste do točke T22, potom pravocrtno presijecajući k.č.br. 1134/2 k.o. Generalski Stol u smjeru istoka do točke T23 pa nastavlja prateći među k.č.br. 131, 132/3, 132/2, 134/1 k.o. Generalski Stol do točke T24. Od te točke prati cestu ne uključujući istu do točke T25 potom presijeca cestu pravocrtno u smjeru sjevera do točke T26 pa nastavlja međom k.č.br. 1137, 1128 k.o. Generalski Stol ne uključujući iste i dolazi do točke T27 (željeznička pruga). Potom prati željezničku prugu ne uključujući ju do točke T28 pa nastavlja dalje prateći cestu do točke T29 koja se nalazi na cesti D23. Od točke T29 prati cestu D23 ne uključujući je do točke T30. Dalje nastavlja sporednom cestom u smjeru juga, pa zatim sjeveroistoka do točke T31, a potom željezničkom prugom isključujući ju do točke T32. Ovdje skreće u smjeru jugoistoka na lokalnu cestu te nastavlja istom do točke T33. Zatim pravocrtno do točke T34 i dalje željezničkom prugom (ne uključujući ju) do točke T35. Iz točke T35 pravocrtno u smjeru jugoistoka dolazi do točke T36 koja se nalazi na lokalnoj cesti (isključujući istu) nastavlja do početne točke T1.

Tablica 2. Koordinate referentnih točaka (izražene u metrima) granice Značajnog krajobraza »Mrežnica« (ArcGIS Desktop 10.8.1) u koordinatnom sustavu kartografske projekcije HTRS96/TM)

Referentna točka	E	N
T1	420103,07	5031844,83
T2	419035,03	5029706,74
T3	417427,95	5028712,09
T4	416052,56	5026828,13
T5	416047,40	5026567,27

T6	415139,71	5025660,84
T7	415607,59	5025168,04
T8	414848,44	5023295,76
T9	414523,88	5022365,41
T10	415119,80	5021513,45
T11	413997,06	5020270,13
T12	413745,26	5020469,11
T13	413153,54	5020008,42
T14	413005,38	5019965,17
T15	412750,65	5020337,60
T16	412771,56	5020341,22
T17	412788,70	5020355,19
T18	412807,44	5021294,21
T19	413243,33	5022797,13
T20	413359,33	5022841,88
T21	413377,62	5022848,28
T22	413546,89	5023151,40
T23	413571,61	5023151,58
T24	413649,49	5023389,42
T25	413961,71	5023695,44
T26	413962,42	5023703,18
T27	413763,40	5024847,53
T28	414815,68	5026786,43
T29	415542,46	5027754,71
T30	416909,74	5029590,75
T31	417276,38	5029873,58
T32	419494,02	5030135,35
T33	419790,60	5031214,29
T34	419782,62	5031214,29
T35	419908,67	5031715,40
T36	419917,83	5031708,17

PRILOG II.

KARTOGRAFSKI PRIKAZ ZNAČAJNOG KRAJOBRAZA »MREŽNICA«

Mjerilo: 1:15 000

Izvori:

1. Geodetska podloga u svrhu proglašenja zaštićenog područja, GEO-KOM d.o.o., 2023
2. WMS Državne geodetske uprave

Predsjednik
Županijske skupštine
mr. sc. Vlado Jelkovic, v. r.

PRILOG I.

1. OPIS GRANICE SPOMENIKA PRIRODE

»MREŽNICA – TOUNJČICA«

Sukladno članku 124. Zakona o zaštiti prirode (»Narodne novine«, broj 80/13, 15/18, 14/19, 127/19) geodetskom podlogom prostorno se određuje područje koje se planira zaštititi, a ista je sastavljena od preklopa DOF 5 s katastarskim planom i ucrtanom granicom zaštićenog područja te popisom katastarskih čestica koje su obuhvaćene tim područjem. Sukladno navedenom, granica Spomenika prirode Mrežnica – Tounjčica koja je predložena u stručnoj podlozi za zaštitu (MINGOR ZZOP, 2023) prilagođena je geodetskoj podlozi (GEO-KOM d.o.o., 2023) prostorno i opisom. Kartografski prikaz zaštićenog područja nalazi se u Prilogu 1. ovog dokumenta. Predloženi Spomenik prirode Mrežnica – Tounjčica nalazi se na području Karlovačke županije, općina/grad: Barilović, Ogulin, Slunj, Tounj i katastarskih općina: Donje Dubrave, Donje Primišlje, Gornje Primišlje, Mrežnica, Skradnik, Svojić, Tobolić, Tržić Tounjski i Zdenac.

1.1. Granica Spomenika prirode »Mrežnica – Tounjčica«

Granica Spomenika prirode Mrežnica – Tounjčica započinje u točki T1 koja se nalazi na sjevernoj međi k.č.br. 1786/1 k.o. Donje Dubrave. Od te točke nastavlja u smjeru jugoistoka prateći među k.č. 1786/1 i 3038 k.o. Donje Dubrave pravocrtno do točke T2 koja se nalazi na zapadnom rubu k.č.br. 1765 k.o. Svojić. Od te točke nastavlja pravocrtno u smjeru sjeveroistoka (presijecajući k.č.br. 1765, 33 i 48 k.o. Svojić) do točke T3 od koje dalje prati među k.č.br. 48 k.o. Svojić do točke T4 te nadalje međom iste katastarske čestice u smjeru juga do točke T5. Zatim nastavlja dalje prateći istočnu među k.č.br. 48, 71, 61 k.o. Svojić do točke T6. Presijeca k.č.br. 1754 te dalje nastavlja u smjeru juga prateći istočnu granicu odsjeka 17b g.j. Bosiljevac do točke T7. Dalje nastavlja međom k.č.br. 1736 k.o. Svojić do točke T8 odakle nastavlja zapadnom granicom odsjeka 1b, 2b i 3b g.j. Perjasička kosa do točke T9 zatim pravocrtno do točke T10. Dalje nastavlja sjeveroistočnom međom k.č.br. 170 k.o. Mrežnica do točke T11. Od te točke nastavlja pravocrtno do točke T12 presijecajući k.č.br. 170 k.o. Mrežnica, a od točke T12 nastavlja međom iste katastarske čestice do točke T13 od koje nastavlja pravocrtno (presijecajući k.č.br. 170 k.o. Mrežnica) do T14 te nastavlja dalje pratiti istočnu među k.č.br. 170 sve do međe k.č.br. 173 k.o. Mrežnica. Odatle nastavlja međom k.č.br. 173 k.o. Mrežnica do točke T15. Presijeca pravocrtno k.č.br. 181 k.o. Mrežnica i dolazi do točke T16 od koje nastavlja u smjeru istoka pratiti među k.č.br. 182 do točke T17 od koje pravocrtno siječe istu katastarsku česticu i dolazi do točke T18. Dalje nastavlja međom k.č.br. 182, 197, 198 k.o. Mrežnica do točke T19. Presijeca k.č. 378 i dolazi pravocrtno do točke T20 te nastavlja pratiti rub kanjona rijeke Mrežnice sve do točke T21. Nastavlja dalje međom k.č.br. 845/1 k.o. Donje Primišlje do točke T22 od koje dalje granicu odsjeka 45a g.j. Koranska Dubrava u smjeru juga/jugoistoka do točke T23, presijeca k.č. 936 k.o. Donje Primišlje i nastavlja dalje do T24. Presijeca k.č.br. 813 k.o. Donje Primišlje prateći istočnu granicu odsjeka 45a g.j. Koranska Dubrava do točke T25 od koje nastavlja međom k.č.br. 813 k.o. Donje Primišlje do točke T26 te dalje nastavlja granicom odsjeka 45a g.j. Koranska Dubrava do T27 i T28. Odatle nastavlja pravocrtno do točke T29, a potom međom k.č.br. 757/1 k.o. Donje Primišlje do točke T30. Od te točke nastavlja pratiti istočnu granicu odsjeka 45a g.j. Koranska Dubrava koju dijelom pravocrtno siječe do točke T31, zatim međom k.č.br. 756 k.o. Donje Primišlje do točke T32. Od te točke pravocrtno dolazi do točke (presijecajući k.č.br. 872/1 k.o. Donje Primišlje) T33 od koje nastavlja pratiti među k.č.br. 752/11 k.o. Donje Primišlje do točke T34, zatim pravocrtno presijeca istu katastarsku česticu do točke T35. Nastavlja pravcem u smjeru jugozapada presijecajući k.č.br. 929 k.o. Donje Primišlje do točke T36, zatim međom k.č.br. 662/1 k.o. Donje Primišlje do točke T37. Od te točke nastavlja pravocrtno u smjeru juga do granice odsjeka 43a g.j. Koranska Dubrava te dalje nastavlja prateći granicu odsjeka 43a g.j. Koranska Dubrava preko točaka T38 i T39. Od T39 nastavlja pravocrtno u smjeru juga gdje dolazi do granice odsjeka 43a g.j. Koranska Dubrava te nastavlja prateći granicu navedenog odsjeka do točke T40. Od T40 nastavlja međom k.č. 662/1 k.o. Donje Primišlje do točke T41. Odavde nastavlja pravocrtno do točke T42 presijecajući k.č.br. 705 k.o. Donje Primišlje. Dalje prati istočnu granicu odsjeka 43a g.j. Koranska Dubrava sve do točke T43, a zatim nastavlja međom k.č.br. 662/1 k.o. Donje Primišlje do točke T44. Nastavlja južnom međom k.č.br. 651/2, 651/1 i 652/1 k.o. Donje Primišlje do k.č.br. 911/2 koju siječe pravocrtno do točke T45. Dalje nastavlja prateći cestu isključujući istu do točke T46. Od te točke pravocrtno presijeca k.č.br. 648/2 k.o. Donje Primišlje i dolazi do granice područja ekološke mreže HR2000593 Mrežnica – Tounjčica (Uredba o ekološkoj mreži i nadležnostima javnih ustanova za upravljanje područjima ekološke mreže, »Narodne novine«, broj 80/2019, 119/2023). Od kuda nastavlja pratiti granicu područja ekološke mreže HR2000593 Mrežnica – Tounjčica (Uredba o ekološkoj mreži i

nadležnostima javnih ustanova za upravljanje područjima ekološke mreže, »Narodne novine«, broj 80/2019, 119/2023) sve do točke T47 od kuda nastavlja pravocrtno do južne međe k.č.br. 602/4 k.o. Donje Primišlje te dalje prateći među k.č.602/4 k.o. Donje Primišlje do točke T48. Od te točke pravocrtno dolazi do točke T49, a zatim prati među k.č.br. 592/1 k.o. Donje Primišlje do točke T50. Dalje nastavlja međom k.č.br. 22/1 k.o. Gornje Primišlje do točke T51, a zatim presijeca k.č.br. 22/1 pravocrtno u smjeru jugozapada i dolazi do južne međe k.č.br. 1648 te nastavlja pravocrtno u smjeru jugozapada presijecajući k.č.br. 21/7 k.o. Gornje Primišlje do točke T52. Od te točke nastavlja pratiti među k.č.br. 21/7 k.o. Gornje Primišlje do sjecišta s k.č.br. 1587 k.o. Gornje Primišlje. Pravocrtno siječe navedenu čestici i nastavlja međom k.č.br. 646/7, 646/8, 646/2, 646/3, 646/4, 646/6, 646/7 k.o. Gornje Primišlje do točke T53 odnosno do Vojnog poligona Eugen Kvaternik. Od te točke nastavlja granicom vojnog poligona u smjeru jugozapada do točke T54, a zatim skreće na sjever prateći granicu vojnog poligona do točke T55. Odatle nastavlja prateći među k.č.br. 1763 k.o. Tržić Tounjski kojom dalje nastavlja do točke T56. Odatle u smjeru zapada pravocrtno presijecajući k.č.br. 1763 k.o. Tržić Tounjski dolazi do točke T57 koja se nalazi na zapadnoj međi k.č.br. 1763 k.o. Tržić Tounjski. Dalje nastavlja međom k.č.br 1763, 1661, 1658, 1084, 1076, 522 k.o. Tržić Tounjski. Pravocrtno presijeca k.č.br. 521 k.o. Tržić Tounjski i dolazi do međe k.č.br. 507. Od tuda nastavlja pratiti među k.č.br. 507, 508/1, 508/2, 504 (presijecajući k.č.br. 507 k.o. Tržić Tounjski), 458 (presijecajući k.č. 454 k.o. Tržić Tounjski), 437 (presijecajući k.č.br. 2947 k.o. Tržić Tounjski), 203 (presijecajući k.č.br. 2947 k.o. Tržić Tounjski), 186, 185, 79, 46 (presijecajući k.č.br. 2946, k.o. Tržić Tounjski), 1, 256, 258 (presijecajući k.č.br. 278/2, k.o. Tržić Tounjski), 277 (presijecajući k.č.br. 301, k.o. Tržić Tounjski), 673 (presijecajući k.č.br. 674, k.o. Tržić Tounjski), 701, 716, 722 (presijecajući k.č.br. 717), 721 i 720 k.o. Tržić Tounjski. Zatim nastavlja prateći međe k.č.br. 2256, 4418/S, 2253, 2252 i 2251 k.o. Skradnik do točke T58. Odatle pravocrtno ide do točke T59 presijecajući rijeku Tounjčicu i k.č.br. 6014, 5977 k.o. Zdenac te dolazi do točke T60 od koje nastavlja međom k.č.br. 5977 do točke T61. Zatim pravocrtno nastavlja do točke T62 (presijecajući k.č.br. 6002) od koje dalje prati među k.č.br. 5321, 5320 do točke T63. Presijeca k.č.br. 5319/1 k.o. Zdenac prateći jugoistočnu granicu odsjeka 84d g.j. Međuvođe - Zale do točke T64. Odatle nastavlja međom k.č.br. 5319/1 (presijecajući k.č.br. 5088 k.o. Zdenac), 5087 k.o. Zdenac do točke T65, zatim pravocrtno presijeca k.č. 5087 k.o. Zdenac i dolazi do točke T66 te dalje nastavlja međom k.č.br. 5086 (presijecajući k.č.br. 6012, k.o. Zdenac), 5004, 4914, 4913 (presijecajući k.č.br. 6009, k.o. Zdenac), 4619 (presijecajući pravocrtno k.č.br. 5996, k.o. Zdenac), 759 (presijecajući k.č.br. 5986, k.o. Zdenac), 760 (presijecajući k.č.br. 5984, k.o. Zdenac), 724, 684, 665, 664 i 663 k.o. Zdenac. Zatim međom k.č.br. 3013 (presijecajući k.č.br. 3014, k.o. Donje Dubrave), 3011 (presijecajući k.č.br. 3033, k.o. Donje Dubrave), 2975, 3031, 2113 (presijecajući istu), 2112, 2110 k.o. Donje Dubrave gdje dolazi do točke T67. Od te točke nastavlja prateći granice odsjeka 56c, 54c i 53b g.j. Međuvođe – Zale presijecajući k.č.br. 1829 k.o. Donje Dubrave sve do točke T68 te nastavlja prateći zapadnu granicu odsjeka 53b, g.j. Međuvođe – Zale (presijecajući k.č.br. 1786/1 k.o. Donje Dubrave) do početne točke T1.

Tablica 1. Koordinate referentnih točaka (izražene u metrima) granice Spomenika prirode »Mrežnica – Tounjčica« (ArcGIS Desktop 10.8.1) u koordinatnom sustavu kartografske projekcije HTRS96/TM)

Referentna točka	E	N
T1	412954,75	5020014,49
T2	413035,70	5019975,56
T3	413153,54	5020008,42
T4	413381,79	5019940,05
T5	413519,62	5019695,02
T6	413513,15	5018452,42
T7	413411,08	5017361,85
T8	413452,92	5017305,60
T9	414077,23	5014334,45
T10	414258,46	5014056,23
T11	415104,12	5013612,64
T12	415190,36	5013583,01
T13	415279,60	5013528,32
T14	415404,16	5013410,23
T15	415411,50	5013010,70
T16	415416,95	5013006,61
T17	415537,97	5013000,32
T18	415696,02	5012821,38
T19	416393,00	5011200,28
T20	416400,08	5011195,93
T21	416674,62	5011029,33
T22	416710,40	5011031,18
T23	416759,55	5010780,40

T24	416757,07	5010774,52
T25	416927,86	5010456,90
T26	416763,58	5010135,29
T27	416701,43	5009966,03
T28	416701,99	5009943,10
T29	416701,27	5009937,41
T30	416668,54	5009729,81
T31	416578,04	5009462,19
T32	416553,96	5009348,52
T33	416553,59	5009343,26
T34	416497,05	5009203,25
T35	416482,36	5009175,03
T36	416480,33	5009171,12
T37	416306,58	5008943,80
T38	416182,86	5008615,89
T39	416428,49	5008217,20
T40	416446,52	5007684,51
T41	416496,09	5007657,70
T42	416495,28	5007541,81
T43	416343,64	5007281,06
T44	416188,69	5006896,02
T45	416057,80	5006894,55
T46	416073,77	5006868,43
T47	416793,72	5005766,83
T48	416960,07	5005684,28
T49	417170,22	5005566,76
T50	417304,76	5005432,30
T51	417743,88	5004871,84
T52	417680,79	5004704,19
T53	417835,59	5003520,33
T54	417730,44	5003453,85
T55	415994,78	5006700,15
T56	415724,10	5006906,03
T57	415677,69	5006959,48
T58	412678,05	5009284,10
T59	412708,48	5009316,01
T60	412718,42	5009336,32
T61	412732,18	5009337,67
T62	412742,75	5009350,32
T63	412827,92	5009370,87
T64	412924,19	5009519,46
T65	413530,81	5009919,10
T66	413577,74	5009918,04
T67	413192,35	5017361,53
T68	413143,68	5019269,62

PRILOG II.

KARTOGRAFSKI PRIKAZ SPOMENIKA PRIRODE »MREŽNICA – TOUNJČICA«

Mjerilo: 1:15 000

Izvori:

1. Geodetska podloga u svrhu proglašenja zaštićenog područja, GEO-KOM d.o.o., 2023
2. WMS Državne geodetske uprave



Mapa sieci rzecznej "Miejska Łąka" z pominięciem górnego biegu

1. Wykazanie części przepływu

0 100 200 300 400 500 m

Wykonano w ramach projektu:  Regionalny Program Operacyjny

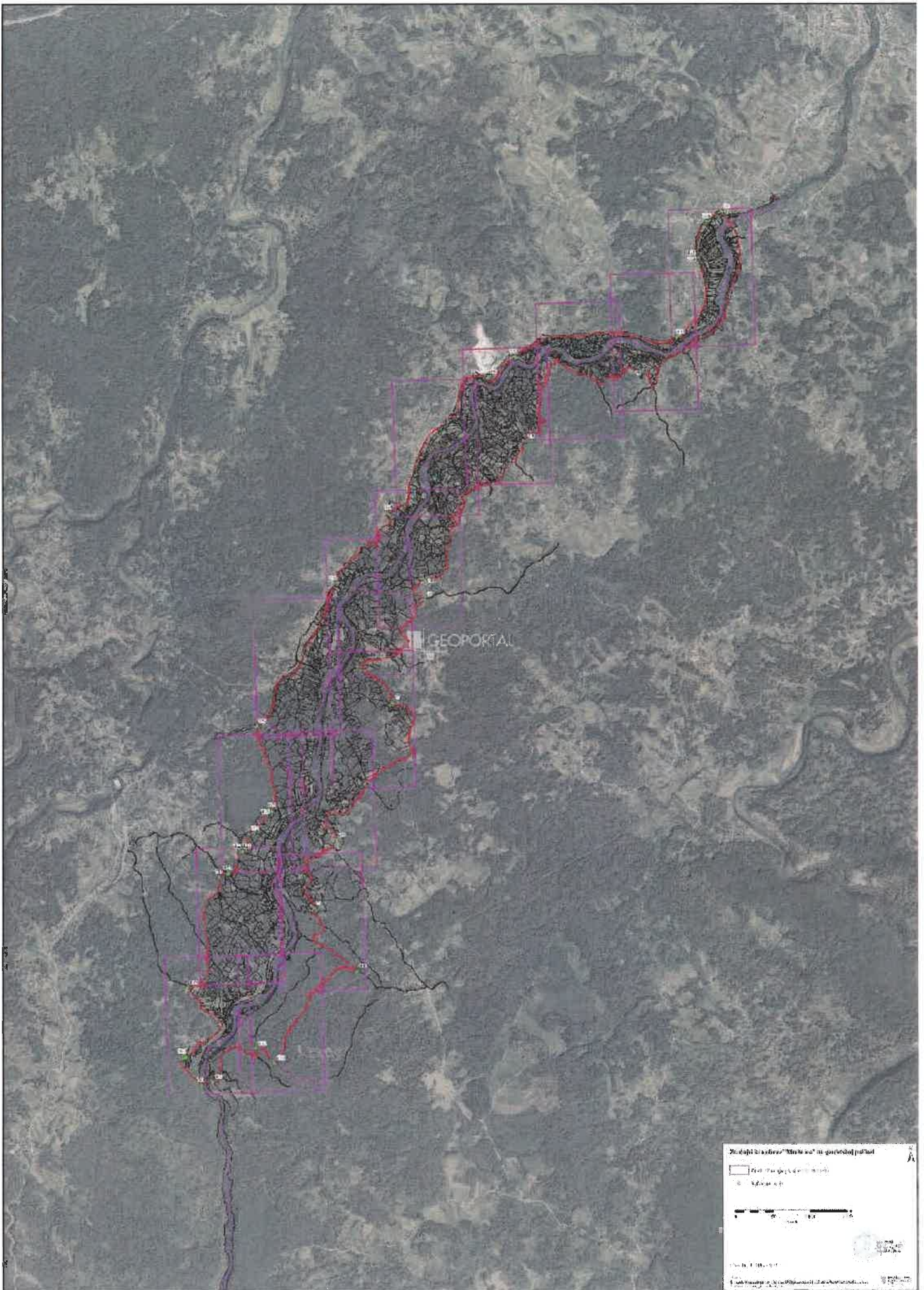

KARLOVAČKA ŽUPANIJA

885

Na temelju članka 35. Zakona o lokalnoj i područnoj (regionalnoj) samoupravi (»Narodne novine« br. 33/01, 60/01, 129/05, 109/07, 125/08, 36/09, 150/11, 144/12, 19/13, 137/15, 123/17, 98/19, 144/20), članka 123. stavka 4. Zakona o zaštiti prirode (»Narodne novine« br. 80/13, 15/18, 14/19 i 127/19) i članka 31. Statuta Karlovačke županije (Glasnik Karlovačke županije br. 29/23), uz prethodnu suglasnost Ministarstva gospodarstva i održivog razvoja (klasa: 352-02/23-04/2, urbroj: 517-10-2-1-24-9 od 1. veljače 2024. godine) Županijska skupština Karlovačke županije na 20. sjednici, 7. ožujka 2024. godine donosi

ODLUKU

O PROGLAŠENJU SPOMENIKA PRIRODE »MREŽNICA – TOUNJČICA«

Članak 1.

Porječje rijeke Mrežnice i Tounjčice pod nazivom »Mrežnica – Tounjčica« koji obuhvaća gornji tok rijeke Mrežnice i donji tok rijeke Tounjčice na područjima Gradova Ogulin i Slunj te Općina Tounj i Barilović, proglašava se zaštićenim područjem u kategoriji Spomenik prirode.

Članak 2.

Granica i položaj u prostoru Spomenika prirode pobliže su opisani u Prilogu I., prikazani na topografskoj karti iz Priloga II., a utvrđeni geodetskom podlogom (Geo-kom d.o.o., Duga Resa, iz lipnja 2023. godine) iz Priloga III. ove Odluke.

Članak 3.

Spomenikom prirode »Mrežnica – Tounjčica« upravlja Javna ustanova NATURA VIVA za upravljanje zaštićenim dijelovima prirode na području Karlovačke županije.

Članak 4.

Na temelju ove Odluke, Spomenik prirode »Mrežnica – Tounjčica« upisat će se u Upisnik zaštićenih područja kojeg vodi tijelo državne uprave nadležno za zaštitu prirode.

Članak 5.

Kartografski prikaz zaštićenog područja u analognom i digitalnom obliku, čuva se u Karlovačkoj županiji. U digitalnom obliku obuhvat Spomenika prirode čuva se kao sloj geografskog informacijskog sustava (GIS) i javno je dostupan putem mrežnog portala Informacijskog sustava zaštite prirode – Bioportal (<http://www.bioportal.hr/gis>), kojeg vodi tijelo državne uprave nadležno za zaštitu prirode.

Članak 6.

Ova Odluka i kartografski prikaz zaštićenog područja u analognom i digitalnom obliku dostavlja se tijelu državne uprave nadležnom za zaštitu prirode, te Državnoj geodetskoj upravi, Područnom uredu za katastar u Karlovcu, radi evidentiranja posebnog pravnog režima – zaštićeno područje u kategoriji spomenika prirode u katastar i zemljišnu knjigu, u skladu sa člankom 127., stavicima 3. i 4. Zakona o zaštiti prirode.

Članak 7.

Za upravljanje predmetnim Spomenikom prirode sredstva će osigurati Karlovačka županija sukladno Izjavi o osiguranju sredstava za upravljanje Spomenikom prirode »Mrežnica – Tounjčica«, donesenoj na 20. sjednici županijske skupštine 7. ožujka 2024. godine.

Članak 8.

Ova Odluka stupa na snagu osmoga dana od dana objave u »Glasniku Karlovačke županije«, a objavit će se i u »Narodnim novinama«, bez priloga III. ove Odluke.