

Nositelj izrade: Općina Tounj  
 Stručni izradivač: **ADF** d.o.o. za arhitekturu, projektiranje, savjetovanje, urbanizam i prostorno uređenje, Karlovac

**PRIJEDLOGA PLANA ZA DRUGU PONOVNU JAVNU RASPRAVU**

**TUMAČ ZNAKOVILJA:**

GRANICE	
	OPĆINSKA GRANICA/BUHVAT PP/OU
	GRANICA NASELJA
OSTALE GRANICE	
	GRANICA UPU-a
	GRAĐEVINSKO PODRUČJE - IZGRADENI DIO
	GRAĐEVINSKO PODRUČJE - NEIZGRADENI DIO
GRAĐEVINSKO PODRUČJE NASELJA	
	IZGRADENI DIO GRAĐEVINSKOG PODRUČJA NASELJA
	NEIZGRADENI UREĐENI DIO GRAĐEVINSKOG PODRUČJA NASELJA
POVRŠINE IZVAN NASELJA	
	GOSPODARSKA NAMJENA-PROIZVODNA I1 pretežito industrijska
	GOSPODARSKA NAMJENA-UGOSTITELJSKO TURISTIČKA T1 hotel, T2 turističko naselje, T3 kamp
	POVRŠINA ZA ISKORISTAVANJE MINERALNIH SIROVINA E1 kameneralnim
	SPORTSKO REKREACIJSKA NAMJENA R1 sport, R2 rekreacija, R3 kupalište
	GOBRLE

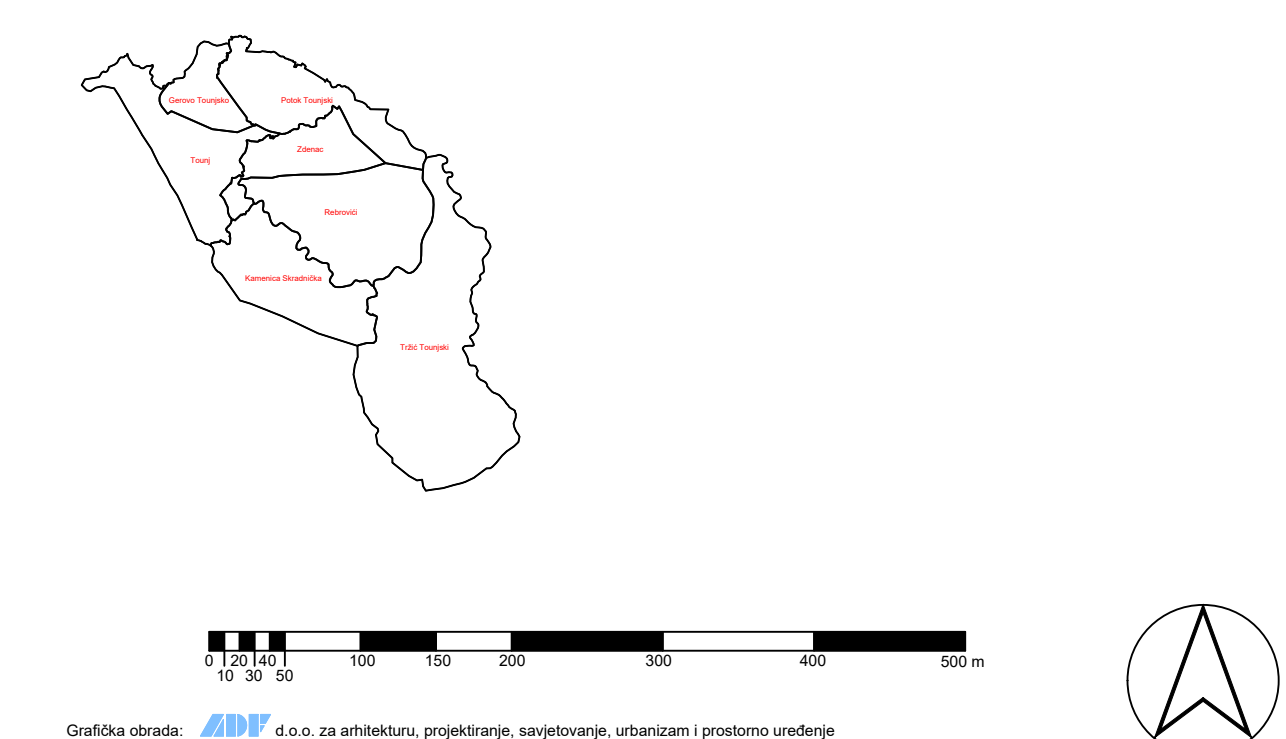

Općinska obrada: <b>ADF</b> d.o.o. za arhitekturu, projektiranje, savjetovanje, urbanizam i prostorno uređenje	
Karlovac, rujan 2022.	
Duzepovršinski Zajam	
Općina/Tad: <b>KARLOVAČKA ŽUPANIJA OPĆINA TOUNJ</b>	
Naziv prostornog plana: <b>II. IZMJENE I DOPUNE PROSTORNOG PLANA UREĐENJA OPĆINE TOUNJ</b>	
Naziv kategorijskog prikaza: <b>GRAĐEVINSKA PODRUČJA NASELJA REBROVIČI</b>	
Naziv kategorijskog prikaza: <b>4.4</b>	Mjerilo kategorijskog prikaza: <b>1:5000</b>
Obruka u skladu s prostornim planom (u službeno glasku): Glasnik Karlovačke županije 52/20	Obruka u skladu s prostornim planom (u službeno glasku): Glasnik Karlovačke županije 52/20
Javna rasprava (datum-održanje): Većernji list, 28.03.2021. g.	Javna rasprava (datum-održanje): Većernji list, 28.03.2021. - 12.04.2021.
Ponovna javna rasprava (datum-održanje): Većernji list, 16.03.2022. g.	Ponovna javna rasprava (datum-održanje): Ponovna javna rasprava (datum-održanje): Većernji list, 28.03.2022. - 04.04.2022.
Prikladnost odgovornog za provođenje javne rasprave:	Odgovorna osoba za provođenje javne rasprave: <b>IVANKA TURKALJ, struc.spec.admin.publ.</b> (ime, prezime i pozicija)
Pravna osoba/izvođač koji je izradio plan:	Odgovorna osoba: <b>ADF d.o.o., Karlovac, M. Vrhovca 7</b>
Prikladnost odgovornog za provođenje javne rasprave:	Odgovorna osoba: <b>VLADIMIR PETROVIĆ, d.i.a.</b> (ime, prezime i pozicija)
Koordinator plana (Odgovorni voditelj izrade nacrta prijedloga plana):	Odgovorna osoba: <b>BRANKICA PETROVIĆ, d.i.a.</b>
Sveučilišni tim u skladu s planom: 1. Vladimír Petrović, dipl.ing.arh. 2. Brankica Petrović, dipl.ing.arh. 3. Anđela Furač, mag.ing.arh.	Općinski nadležnik: <b>IVICA SOPEK, ing.</b>
Prikladnost odgovornog za provođenje javne rasprave:	Prikladnost odgovornog za provođenje javne rasprave:

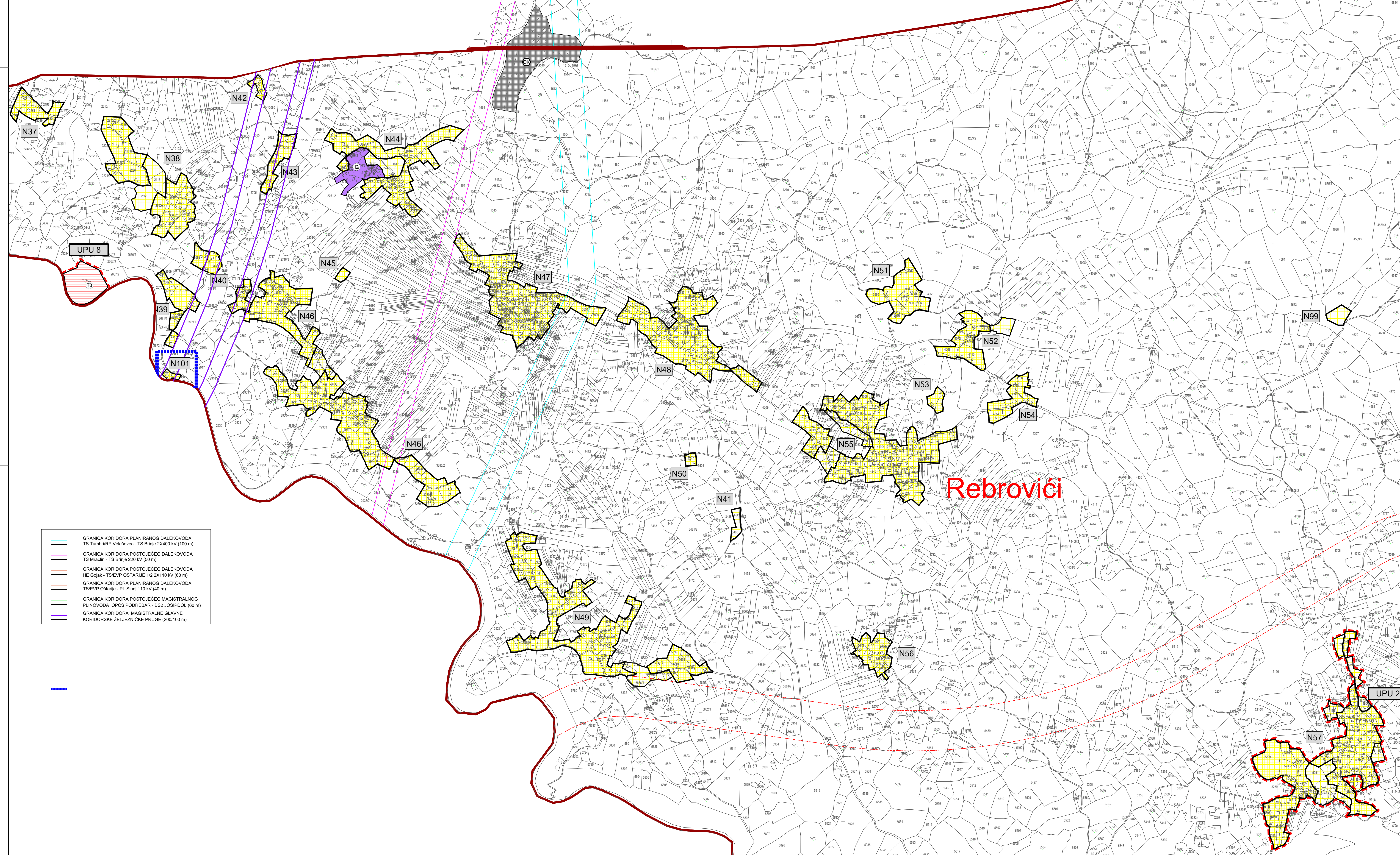

	GRANICA KORIDORA PLANIRANOG DALEKOVODA TS Tumbir/RP Veleševac - TS Brinje 24400 kv (100 m)
	GRANICA KORIDORA POSTOJEĆEG DALEKOVODA TS Miracil - TS Brinje 220 kv (60 m)
	GRANICA KORIDORA POSTOJEĆEG DALEKOVODA HE Gosak - TS/EVP OŠTARIJE 1/2 2x110 kv (60 m)
	GRANICA KORIDORA PLANIRANOG DALEKOVODA TS/EVP Oštarje - PL Slunj 110 kv (40 m)
	GRANICA KORIDORA POSTOJEĆEG MAGISTRALNOG PLINOVODA OPĆS PODREBAR - BS2 JOSIPDOL (60 m)
	GRANICA KORIDORA MAGISTRALNE GLAVNE KORIDORSKE ŽELJEZNIČKE PRUGE (200/100 m)

.....