

**PRIJEDLOG PLANA  
 PONOVDNA JAVNA RASPRAVA**

**TUMAČ ZNAKOVILJA:**

<b>GRANICE</b>	
<b>TERRITORIJALNE I STATISTIČKE GRANICE</b>	
	OPĆINSKA GRANICA/OBUHVAT PPUO
	GRANICA NASELJA
<b>OSTALE GRANICE</b>	
	GRANICA UPU-a
	GRADEVINSKO PODRUČJE - IZGRADENI DIO
	GRADEVINSKO PODRUČJE - NEIZGRADENI DIO
<b>GRADEVINSKO PODRUČJE NASELJA</b>	
	IZGRADENI DIO GRADEVINSKOG PODRUČJA NASELJA
	NEIZGRADENI UREĐENI DIO GRADEVINSKOG PODRUČJA NASELJA
<b>POVRŠINE IZVAN NASELJA</b>	
	GOSPODARSKA NAMJENA-PROIZVODNA I1 pretežitno industrijska
	GOSPODARSKA NAMJENA-UGOSTITELJSKO TURISTIČKA T1 hotel, T2 turističko naselje, T3 kamp
	POVRŠINA ZA ISKORIŠTAVANJE MINERALNIH SIROVINA E1 kamenolom
	SPORTSKO REKREACIJSKA NAMJENA R1 sport, R2 rekreacija, R3 igralište
	GRUBLJE

OBRAĐENE PRIMJEDBE BR: 3.9, 3.10, 3.11

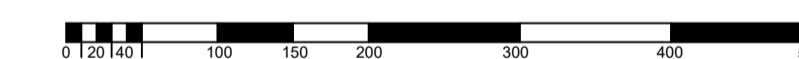
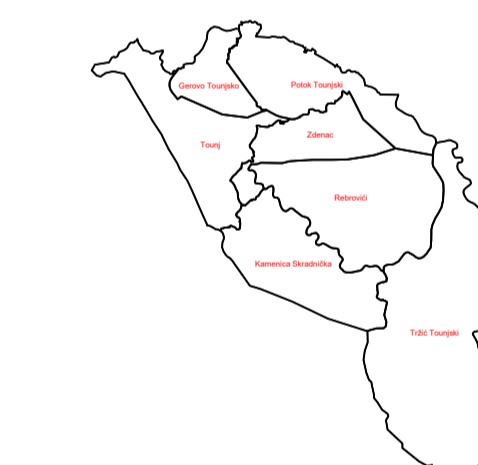

Gradnja obrada: **ADF** d.o.o. za arhitekturu, projektiranje, savjetovanje, urbanizam i prostorno uređenje  
 Karlovac, ožujak 2022.

Zupanijski Grad Zagreb		<b>KARLOVAČKA ŽUPANIJA</b>	
Općina/Tounj		<b>OPĆINA TOUNJ</b>	
Naziv prostornog plana		<b>II. IZMJENE I DOPUNE PROSTORNOG PLANA UREĐENJA OPĆINE TOUNJ</b>	
Naziv kartografskog prikaza		<b>GRADEVINSKA PODRUČJA NASELJA REBROVIČI</b>	
Broj kartografskog prikaza	4.4	Mjerilo kartografskog prikaza:	1:5000
Odluka o izradi prostornog plana (nultimben glasilo):		Odluka predstavničkog tijela o donošenju plana (vlastiteno glasilo):	
Glasnik Karlovačke županije 52/20		Glasnik Karlovačke županije xx/xx	
Javna rasprava (datum i odličje):		Javna rasprava (datum i odličje):	
Valovani list, 26.03.2021.g.		29.03.2021. - 12.04.2021.	
Prema jama raspisa (datum odličje):		Prema jami uvid odličje:	
XX.XX.XXXX. - XX.XX.XXXX.		XX.XX.XXXX. - XX.XX.XXXX.	
Početnik odgovoran za provođenje jame raspisa:		Odgovorna osoba za provođenje jame raspisa:	
NIKOLINA MATEŠIĆ KATIĆ		NIKOLINA MATEŠIĆ KATIĆ	
(ime, prezime i zvanje)		(ime, prezime i zvanje)	
Plavna ovdještina koje je izradio plan:		ADF d.o.o., Karlovac, M. Vrhovca 7	
Plavna ovdještina koje je izradio plan:		Odgovorna osoba:	
VLADIMIR PETROVIĆ, d.i.a.		VLADIMIR PETROVIĆ, d.i.a.	
(ime, prezime i zvanje)		(ime, prezime i zvanje)	
Koodirator plana (Odgovorni voditelj izrade nacrti priložnog plana):		BRANKICA PETROVIĆ, d.i.a.	
Shema i/ili izradni plan:		Općina/naselje:	
1. Vladimira Petrovića, dipl.ing.arh.		IVICA SOPEK, ing.	
2. Brankica Petrović, dipl.ing.arh.		(ime, prezime i zvanje)	
3. Ante Furač, mag.ing.arh.		Početni nadležni tijelo:	
4. Dušan Mikelić, staj.ing.arh.			
Početni nadležni tijelo:			
Izvođač/ovog prostornog plana s izvornikom odnosa:			
(ime, prezime i zvanje)			

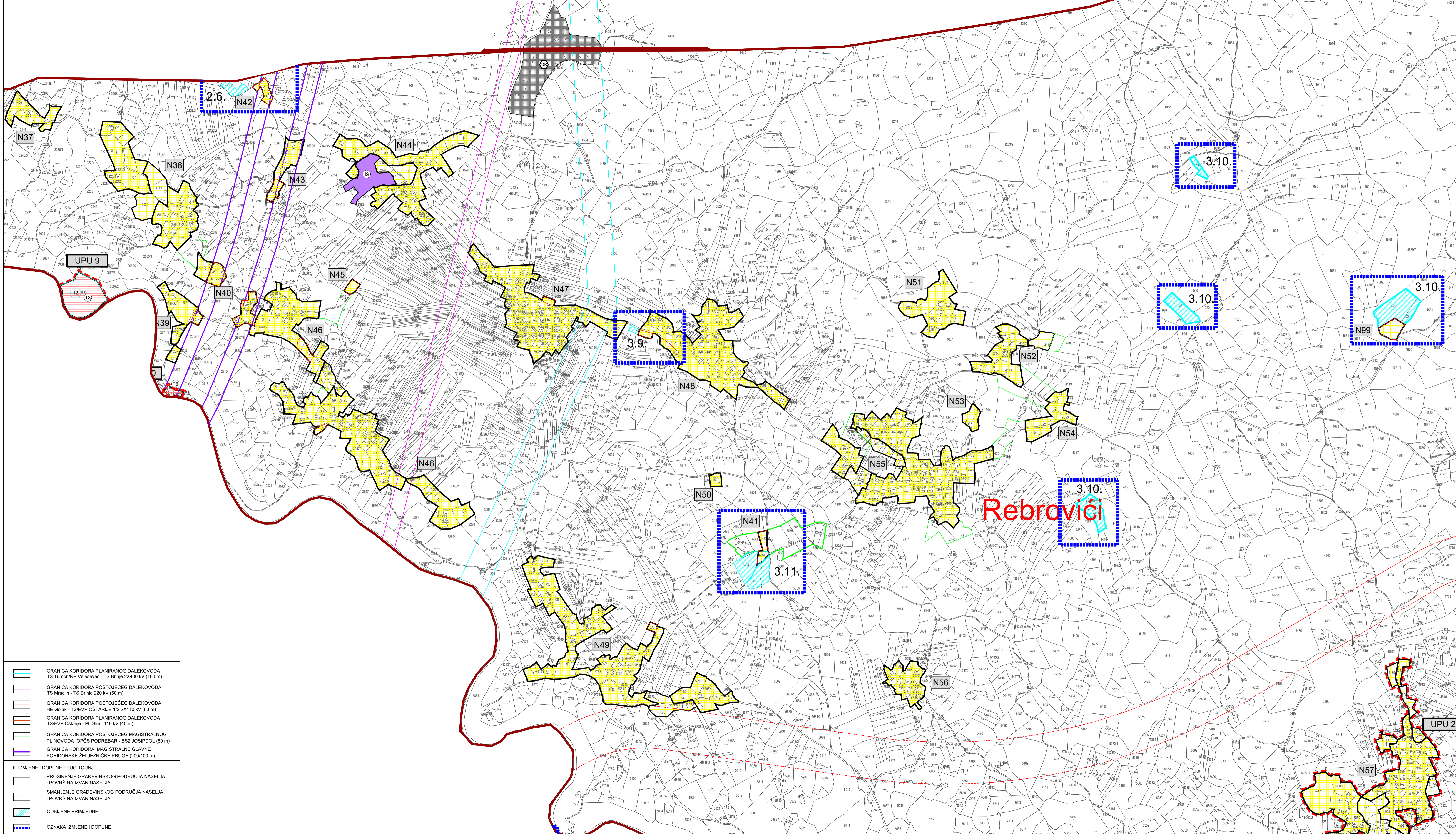

**II. IZMJENE I DOPUNE PPUO TOUNJ**

	PROŠIRENJE GRADEVINSKOG PODRUČJA NASELJA I POVRŠINA IZVAN NASELJA
	SMANJENJE GRADEVINSKOG PODRUČJA NASELJA I POVRŠINA IZVAN NASELJA
	OBUJENE PRIMJEDBE
	OZNAKA IZMJENE I DOPUNE

	GRANICA KORIDORA PLANIRANOG DALEKOVODA TS Tumbi/RP Veleševac - TS Brinje 2X400 kV (100 m)
	GRANICA KORIDORA POSTOJEĆEG DALEKOVODA TS Mračin - TS Brinje 220 kV (50 m)
	GRANICA KORIDORA POSTOJEĆEG DALEKOVODA HE Gojak - TS/EVP OŠTARIJE 1/2 2X110 kV (60 m)
	GRANICA KORIDORA PLANIRANOG DALEKOVODA TS/EVP Oštarije - PL Slunj 110 kV (40 m)
	GRANICA KORIDORA POSTOJEĆEG MAGISTRALNOG PLINOVODA OPČS PODREBAR - BSZ JOSIPDOL (60 m)
	GRANICA KORIDORA MAGISTRALNE GLAVNE KORIDORSKE ŽELJEZNIČKE PRUGE (200/100 m)