

Naštelj izrade: Općina Tounj
 Studijni izradilac: **ADF** d.o.o. za arhitekturu, projektiranje, savjetovanje, urbanizam i prostorno uređenje, Karlovac

PRIJEDLOG PLANA

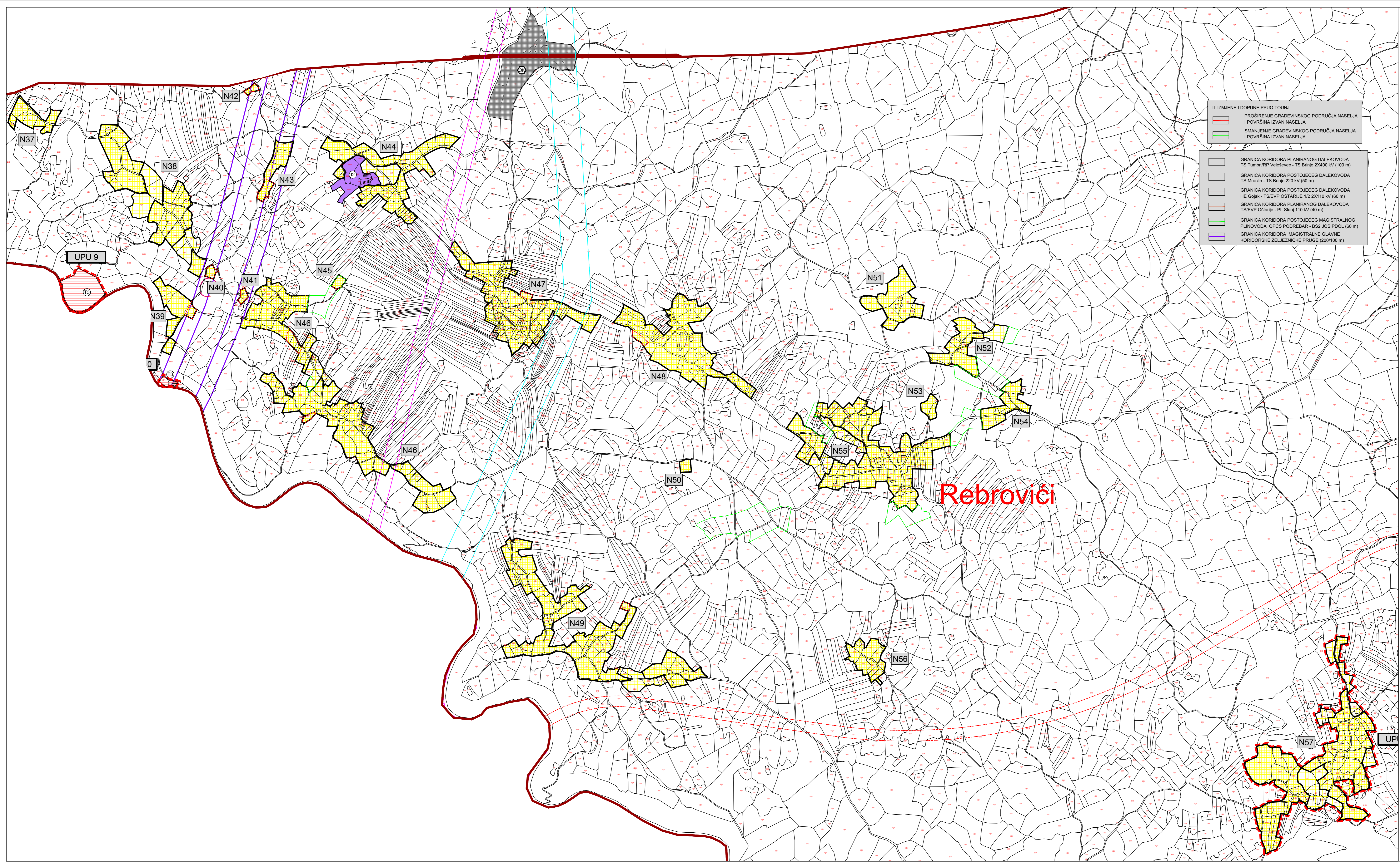

II. IZMJENE I DOPUNE PPUO TOUNJ

- PROŠIRENJE GRAĐEVINSKOG PODRUČJA NASELJA I POVRŠINA IZVAN NASELJA
- SMANJENJE GRAĐEVINSKOG PODRUČJA NASELJA I POVRŠINA IZVAN NASELJA

GRANICA KORIDORA PLANIRANOG DALEKOVODA

- TS Tumbark - Vauševac - TS Briježe 22400 kV (100 m)
- TS Mladin - TS Brijuni 220 kV (50 m)
- HE Gajak - TS/VEP OŠTARJE 1/2 ZX 110 kV (60 m)
- TS/VEP Oštarje - R. Šušnj 110 kV (60 m)
- GRANICA KORIDORA POSTOJEĆEG MAGISTRALNOG PLINOVODA OPĆE PODREBAR - BS2 JOSIPOV (60 m)
- GRANICA KORIDORA MAGISTRALNE GLAVNE KORIĐORSKE ŽELJEZNIČKE PRUGE (200/160 m)

TUMAČ ZNAKOVILJA:

GRANICE

TERITORIJALNE I STATISTIČKE GRANICE

- OPĆINSKA GRANICA/OBUHVAT PPUO
- GRANICA NASELJA

OSTALE GRANICE

- GRANICA UPU-a
- GRAĐEVINSKO PODRUČJE - IZGRADENI DIO
- GRAĐEVINSKO PODRUČJE - NEIZGRADENI DIO
- GRAĐEVINSKO PODRUČJE NASELJA
- IZGRADENI DIO GRAĐEVINSKOG PODRUČJA NASELJA
- NEIZGRADENI UREĐENI DIO GRAĐEVINSKOG PODRUČJA NASELJA

POVRŠINE IZVAN NASELJA

- GOSPODARSKA NAMJENA-PROIZVODNA
I1 pretežno industrijska
- GOSPODARSKA NAMJENA-UGOSTITELJSKO TURISTIČKA
T1 hoteli, T2 turističko naselje, T3 kamp
- POVRŠINA ZA ISKORIŠTAVANJE MINERALNIH SIROVINA
E1 kamenolom
- SPORTSKO REKREACIJSKA NAMJENA
R1 sport, R2 rekreacijski, R3 kupalište
- GROBLJE
- ODLAGALIŠTE OTPADA
OK - komunalni otpad

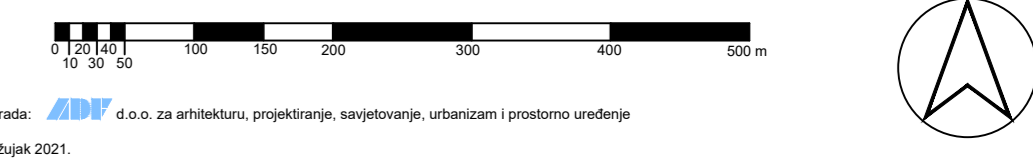

Gradnja izrade: **ADF** d.o.o. za arhitekturu, projektiranje, savjetovanje, urbanizam i prostorno uređenje
 Karlovac, ulica 10/1

Općina: **KARLOVAČKA ŽUPANIJA
 OPĆINA TOUNJ**

Općinski plan: **II. IZMJENE I DOPUNE PROSTORNOG PLANA UREĐENJA
 OPĆINE TOUNJ**

Način korištenja prostora: **GRAĐEVINSKA PODRUČJA NASELJA
 REBROVIČI**

Broj korištenih strana:	4.4	Skala korištenog plana:	1:5000
Skala i način prostornog plana (uključujući planove):	Glavnik Karlovačke županije 1:2500	Skala i način prostornog plana (uključujući planove):	Glavnik Karlovačke županije 1:2500
Ime i adresa izdavača (općina):	M	Ime i adresa izdavača (općina):	M
Ime i adresa odgovornog za provedbu javne rasprave:		Ime i adresa odgovornog za provedbu javne rasprave:	
Preporučeni način i vrsta plan:	ADF	Preporučeni način i vrsta plan:	ADF d.o.o., Karlovac, M. Vrhovca 7
Ime i adresa osobe koja je izradila plan:		Ime i adresa osobe koja je izradila plan:	VLADIMIR PETROVIĆ, d.i.a.
Koordinator plana (odgovoran za sadržaj i točnost prikazanih planova):		Koordinator plana (odgovoran za sadržaj i točnost prikazanih planova):	BRANKICA PETROVIĆ, d.i.a.
Ime i adresa osobe koja je izradila plan:		Ime i adresa osobe koja je izradila plan:	IVICA SOPEK, ing.